Escuela Municipal

CLUB BALONMANO CAMARGO

Un Club, una Escuela, un Valle, una Ilusión

XXI TORNEO BENJAMÍN MIXTO LA MARUCA

4 JUNIO 2022

VI MEMORIAL VICENTE VALLE

entra a ver nuestro proyecto

GOBIERNO de CANTABRIA
CONSEJERÍA DE UNIVERSIDADES, IGUALDAD, CULTURA Y DEPORTE

AYUNTAMIENTO DE CAMARGO

CAMARgo! turismo

CUEVA DE EL PENDO | PATRIMONIO MUNDIAL

Federación Cántabra de Balonmano

CLUB BALONMANO CAMARGO

ÍNDICE:

PRESENTACIÓN .....pág. 3

ACTIVIDADES Y HORARIOS .....pág. 4

NORMAS DE JUEGO .....pág. 5

HOJA DE INSCRIPCIÓN .....pág. 6

PLANO DEL TORNEO.....pág. 7

CALENDARIO GENERAL .....pág. 8

MAPA DE LLEGADA AL TORNEO .....pág. 9

Club Escuela Balonmano Camargo Pabellón Juan de Herrera
c/Industria, 66 Apdo. Correos 77.- 39600 Muriedas – Camargo.- CANTABRIA Tfno.: 661 28 83 17
balonmanocamargo@gmail.com www.balonmanocamargo.es

CLUB
BALONMANO
CAMARGO

Estimado compañero/a:

Me complace informarte que un año más vamos a celebrar la XXI edición del Torneo Benjamín Mixto "La Maruca", 6º Memorial Vicente Valle. Será el día 4 de junio (sábado), en las Instalaciones Deportivas Municipales de "La Maruca" (Muriedas – Camargo), situadas en el Polígono Industrial del mismo nombre y junto al campo de fútbol.

Como en ediciones anteriores participarán alrededor de 30 equipos, entre los que figurarán la casi totalidad de equipos benjamines de Cantabria. Además, tendremos el enorme placer de que nos visiten equipos benjamines de otras comunidades vecinas: Asturias, Castilla y León, País Vasco, Navarra, Aragón, Cataluña…

Nuestro principal objetivo sigue siendo pasar un día de convivencia divertido en torno al balonmano. Pretendemos que esta jornada sirva de promoción y fomento de nuestro deporte entre los más pequeños y, de alguna manera, aportar nuestro "granito de arena" para intentar dar un mayor impulso, si cabe, al balonmano en nuestra región. Así mismo, proponemos, también, un día de convivencia entre los niños, los entrenadores y las familias.

También nos gustaría hacer mención especial al hecho de que el torneo es totalmente amistoso, en el que no habrá ni resultados ni clasificaciones, por lo que os pediríamos que se les advierta a los aficionados que vengan con vuestros jugadores del sentimiento del torneo para que todos pasemos un magnífico día.

Como bien sabéis la participación en el torneo no tiene ningún coste económico para los clubes y equipos. Los niños/as participantes tendrán su bolsa de comida, y, por supuesto, todos los mayores (entrenadores, padres, simpatizantes y espectadores del torneo) estaréis invitados a una COMIDA CAMPESTRE que realizan los padres, madres y colaboradores del CB CAMARGO con la ayuda de las Juntas Vecinales de Maliaño, Muriedas y Igollo y Camargo.

Agradeciendo de antemano vuestra presencia, y esperando que la climatología nos acompañe, se despide atentamente:

Juan Carlos Cadelo Carrera
Presidente C.B. Camargo

Se ruega confirmación antes del 22 de Mayo de 2022 y para cualquier aclaración, podéis poneros en contacto con nosotros en: Tfno.: 630 239 802 Esther 615 403 648 Anna

Club Escuela Balonmano Camargo Pabellón Juan de Herrera
c/Industria, 66 Apdo. Correos 77.- 39600 Muriedas – Camargo.- CANTABRIA Tfno.: 661 28 83 17
balonmanocamargo@gmail.com www.balonmanocamargo.es

CLUB BALONMANO CAMARGO

ACTIVIDADES Y HORARIOS

INICIO TORNEO	**10:00 HORAS** ***(SE RECOMIENDA LA PRESENCIA 30 MINUTOS ANTES DEL HORARIO DEL PRIMER PARTIDO)***
LA COMIDA	**14:00 A 15:30 HORAS**
ENTREGA TROFEOS	**17:30 HORAS** ***AL FINALIZAR LA ÚLTIMA JORNADA. SE RUEGA LA PRESENCIA DE TODOS LOS PARTICIPANTES***

- DURANTE TODO EL TORNEO HABRÁ ACTIVIDADES PARA LOS NIÑOS QUE NO ESTÉN COMPITIENDO (CASTILLOS HINCHABLES, REGALOS, SORTEOS,…)

- A VUESTRA LLEGADA A LA INSTALACIÓN, RESPONSABLES DE LA ORGANIZACIÓN RECOGERÁN LA HOJA DE INSCRIPCIÓN, Y OS ENTREGARÁN UNOS VALES QUE PODRÉIS CANJEAR POR BOTELLAS DE AGUA.

LA ORGANIZACIÓN SE RESERVA EL DERECHO DE CAMBIAR CUALQUIER ASPECTO DEL TORNEO (CALENDARIOS, HORARIOS, ETC...) SI SE VIESE OBLIGADO A ELLO POR MOTIVOS AJENOS TALES COMO LA CLIMATOLOGÍA, CONDICIONES DEL CAMPO, ETC...

Club Escuela Balonmano Camargo Pabellón Juan de Herrera
c/Industria, 66 Apdo. Correos 77.- 39600 Muriedas – Camargo.- CANTABRIA Tfno.: 661 28 83 17
balonmanocamargo@gmail.com www.balonmanocamargo.es

CLUB
BALONMANO
CAMARGO

NORMAS DE JUEGO

El torneo se celebra en un campo de hierba artificial donde montamos 12 campos de Mini-Balonmano, que jugarán simultáneamente durante 18 jornadas, jugando cada equipo 12 y descansando 6 jornadas.

LAS NORMAS SON LAS SIGUIENTES:

1. El terreno de juego es un rectángulo de 25 m. de largo y 15 m. de ancho, siendo el área de portería una línea paralela a la línea de portería a una distancia de 5 m..

2- Los partidos se desarrollarán en un tiempo de 15 minutos, sin posibilidad de solicitar tiempos muertos. Entre cada partido –todos de igual duración- hay un descanso de 5 minutos. Todos los equipos de cada 3 partidos, juegan 2 y descansan 1.

3.- La plantilla de cada equipo constará como mínimo de 6 jugadores y como máximo de 12 jugadores. El equipo en pista estará formado por 4 jugadores de campo y un portero.

4.- El saque inicial de cada partido se realizará en un "salto entre dos" desde el centro del campo.

5.- El saque de "gol" – después de cada gol-, se efectuará desde el área de portería, con un saque del portero/a.

6. Durante la ejecución de cualquier tipo de saque (banda, golpe franco, etc.) los jugadores/as defensores/as deberán mantenerse como mínimo a un metro del lanzador/a

7. El golpe franco debe sacarse desde el lugar donde se ha cometido la falta y en cualquier caso a 1 metro de la línea que delimita el área de portería.

8. Será obligatoria la defensa "hombre a hombre – individual" por todo el campo, no siendo posible ningún otro tipo de defensa, prohibiendo terminantemente cualquier tipo de defensas cerradas.

9.- Los lanzamientos de "penalti" se efectuarán desde la línea de área de portería (5 metros), siendo el lanzador el mismo jugador al que se le ha cometido la infracción.

10.- Será obligatoria la utilización de todos los jugadores en cada partido, siempre que sea posible.

11. El juego o actitud antideportiva será sancionado por el árbitro con 1 minuto de exclusión, pudiendo otro jugador/a ocupar el lugar del sancionado/a durante ese minuto.

12.- Siendo un torneo amistoso, y más de la categoría "Benjamín", intentaremos todos los monitores respetar las decisiones del árbitro, y no preocuparnos del resultado y sí del buen ambiente de este día.

13.- Salvo las normas antes explicadas, en lo demás se cumplirá el Reglamento de la Real Federación Española de Balonmano.

14.- Antes del comienzo del primer partido de cada equipo, ***si no os la han recogido a vuestra llegada***, deberéis presentar la hoja de inscripción, que se adjunta en esta documentación con el nombre de los jugadores y técnicos, en la mesa central situada en el templete junto a las pistas de juego. Esta hoja, entre otros objetivos, nos permite encargar la comida y saber los vales para las botellas de agua. El jugador o técnico que no esté inscrito no estará incluido en los listados de la comida.

Club Escuela Balonmano Camargo Pabellón Juan de Herrera
c/Industria, 66 Apdo. Correos 77.- 39600 Muriedas – Camargo.- CANTABRIA Tfno.: 661 28 83 17
balonmanocamargo@gmail.com www.balonmanocamargo.es

CLUB
BALONMANO
CAMARGO

Hoja de Inscripción

Nombre del equipo .....

Club al que pertenece .....

NOMBRE DEL JUGADOR/A	
1	
2	
3	
4	
5	
6	
7	
8	
9	
10	
11	
12	
13	

ENTRENADORES / RESPONSABLES

Club Escuela Balonmano Camargo Pabellón Juan de Herrera
c/Industria, 66 Apdo. Correos 77.- 39600 Muriedas – Camargo.- CANTABRIA Tfno.: 661 28 83 17
balonmanocamargo@gmail.com www.balonmanocamargo.es

CLUB
BALONMANO
CAMARGO

PLANO INSTALACIONES DEL TORNEO

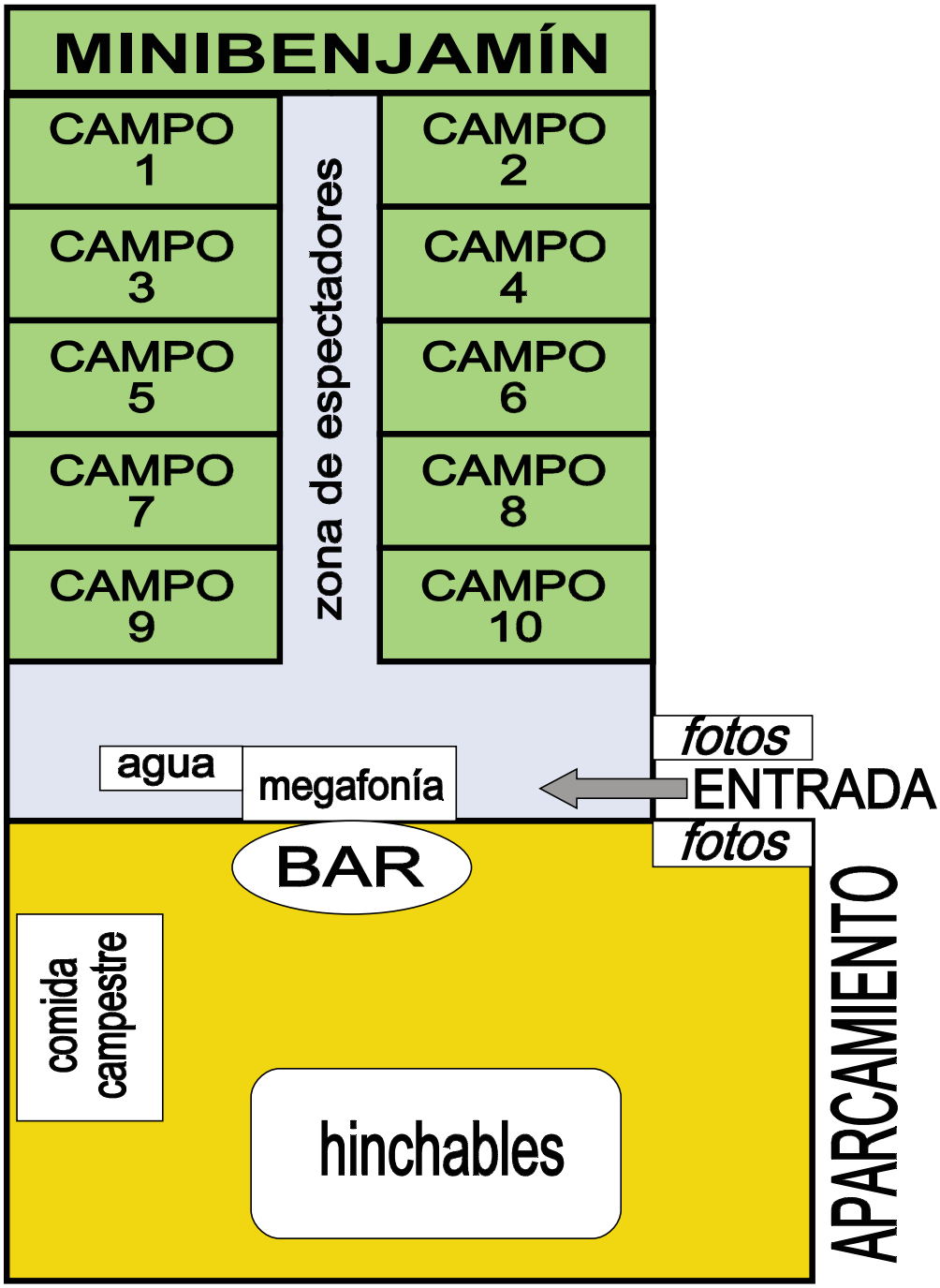

Club Escuela Balonmano Camargo Pabellón Juan de Herrera
c/Industria, 66 Apdo. Correos 77.- 39600 Muriedas – Camargo.- CANTABRIA Tfno.: 661 28 83 17
balonmanocamargo@gmail.com www.balonmanocamargo.es

CLUB BALONMANO CAMARGO

CALENDARIO TORNEO LA MARUCA 2022

	J1.... J9: JORNADA 1..... JORNADA 9					
HORARIOS	A	B	A	C	B	C
10:00-11:00	J1	10:00	J2	10:20	J3	10:40
Campo 1	E1	E11	E10	E21	E12	E21
Campo 2	E2	E12	E1	E22	E13	E22
Campo 3	E3	E13	E2	E23	E14	E23
Campo 4	E4	E14	E3	E24	E15	E24
Campo 5	E5	E15	E4	E25	E16	E25
Campo 6	E6	E16	E5	E26	E17	E26
Campo 7	E7	E17	E6	E27	E18	E27
Campo 8	E8	E18	E7	E28	E19	E28
Campo 9	E9	E19	E8	E29	E20	E29
Campo 10	E10	E20	E9	E30	E11	E30
11:00-12:00	J4	11:00	J5	11:20	J6	11:40
Campo 1	E10	E12	E9	E22	E13	E24
Campo 2	E1	E13	E10	E23	E14	E25
Campo 3	E2	E14	E1	E24	E15	E26
Campo 4	E3	E15	E2	E25	E16	E27
Campo 5	E4	E16	E3	E26	E17	E28
Campo 6	E5	E17	E4	E27	E18	E29
Campo 7	E6	E18	E5	E28	E19	E30
Campo 8	E7	E19	E6	E29	E20	E21
Campo 9	E8	E20	E7	E30	E11	E22
Campo 10	E9	E11	E8	E21	E12	E23
12:00-13:00	J7	12:00	J8	12:20	J9	12:40
Campo 1	E9	E13	E8	E23	E14	E27
Campo 2	E10	E14	E9	E24	E15	E28
Campo 3	E1	E15	E10	E25	E16	E29
Campo 4	E2	E16	E1	E26	E17	E30
Campo 5	E3	E17	E2	E27	E18	E21
Campo 6	E4	E18	E3	E28	E19	E22
Campo 7	E5	E19	E4	E29	E20	E23
Campo 8	E6	E20	E5	E30	E11	E24
Campo 9	E7	E11	E6	E21	E12	E25
Campo 10	E8	E12	E7	E22	E13	E26

	J10.... J18: JORNADA 10..... JORNADA 18					
HORARIOS	A	B	A	C	B	C
13:00-14:00	J10	13:00	J11	13:20	J12	13:40
Campo 1	E8	E14	E7	E24	E15	E30
Campo 2	E9	E15	E8	E25	E16	E21
Campo 3	E10	E16	E9	E26	E17	E22
Campo 4	E1	E17	E10	E27	E18	E23
Campo 5	E2	E18	E1	E28	E19	E24
Campo 6	E3	E19	E2	E29	E20	E25
Campo 7	E4	E20	E3	E30	E11	E26
Campo 8	E5	E11	E4	E21	E12	E27
Campo 9	E6	E12	E5	E22	E13	E28
Campo 10	E7	E13	E6	E23	E14	E29
15:30-16:30	J13	15:30	J14	15:50	J15	16:10
Campo 1	E7	E15	E6	E25	E16	E23
Campo 2	E8	E16	E7	E26	E17	E24
Campo 3	E9	E17	E8	E27	E18	E25
Campo 4	E10	E18	E9	E28	E19	E26
Campo 5	E1	E19	E10	E29	E20	E27
Campo 6	E2	E20	E1	E30	E11	E28
Campo 7	E3	E11	E2	E21	E12	E29
Campo 8	E4	E12	E3	E22	E13	E30
Campo 9	E5	E13	E4	E23	E14	E21
Campo 10	E6	E14	E5	E24	E15	E22
16:30-17:30	J16	16:30	J17	16:50	J18	17:10
Campo 1	E6	E17	E1	E21	E17	E27
Campo 2	E7	E18	E2	E22	E18	E28
Campo 3	E8	E19	E3	E23	E19	E29
Campo 4	E9	E20	E4	E24	E20	E30
Campo 5	E10	E11	E5	E25	E11	E21
Campo 6	E1	E12	E6	E26	E12	E22
Campo 7	E2	E13	E7	E27	E13	E23
Campo 8	E3	E14	E8	E28	E14	E24
Campo 9	E4	E15	E9	E29	E15	E25
Campo 10	E5	E16	E10	E30	E16	E26

GRUPOS: JUEGAN A-B; DESCANSA C

GRUPOS: JUEGAN B-C; DESCANSA A

GRUPOS : JUEGAN A-C; DESCANSA B

Club Escuela Balonmano Camargo Pabellón Juan de Herrera
c/Industria, 66 Apdo. Correos 77.- 39600 Muriedas – Camargo.- CANTABRIA Tfno.: 661 28 83 17
balonmanocamargo@gmail.com www.balonmanocamargo.es

CLUB BALONMANO CAMARGO

MAPA DE LLEGADA A LAS INSTALACIONES

ITINERARIO:

- Coger la salida 4 de la autovía Santander - Bilbao.
- Pasar el puente sobre las vías.
- Al llegar a la primera rotonda, a la derecha, por Avda. Mdez. Pelayo
- En la siguiente rotonda tomar a la derecha, por la Avda. Bilbao.
- A unos 150 m., torcer a la derecha, por la C/ Hnos. Torre Oruña.
- Al final de la calle llegada a La Maruca

Leyenda:

1- Iglesia del Cristo (se deja a la derecha)
2- Hotel Nueva Plaza (se deja a la izquierda en la 2ª rotonda)
3- Restaurante Ibéricos José (justo en el cruce)

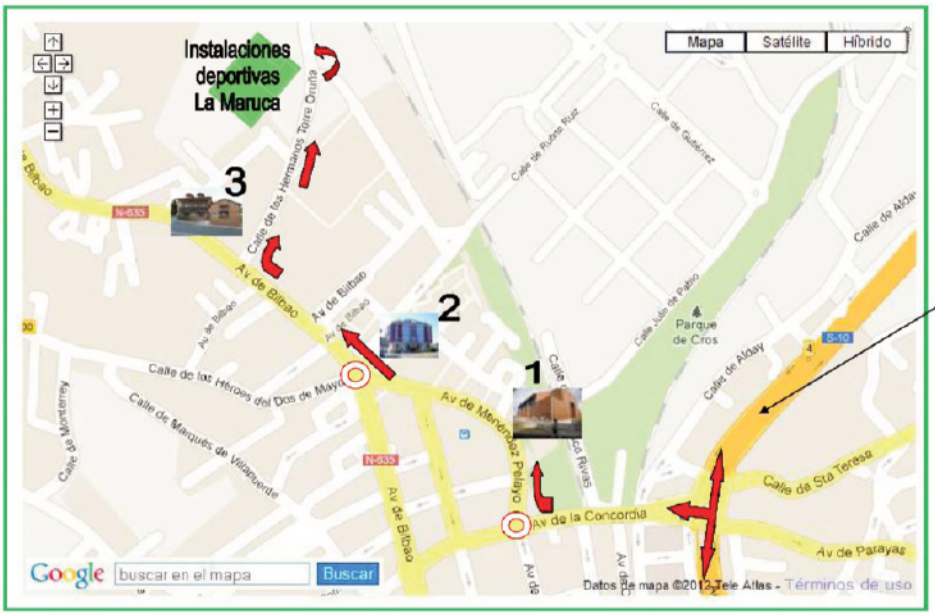

Autovía Santander-Bilbao Salida 4: MALIAÑO

Club Escuela Balonmano Camargo Pabellón Juan de Herrera
c/Industria, 66 Apdo. Correos 77.- 39600 Muriedas – Camargo.- CANTABRIA Tfno.: 661 28 83 17
balonmanocamargo@gmail.com www.balonmanocamargo.es